

IMPEDIMENTO PARA OBTENER AUTORIZACION PARA USO DE LUNAS OSCURECIDAS.

PARA PERSONAS:

- ESTAR REQUISITORIADO
- TENER ANTECEDENTES POLICIALES
- TENER ANTECEDENTES JUDICIALES
- TENER ANTECEDENTES PENALES

PARA VEHICULOS:

- TENER CAPTURAS VIGENTES



- TAXIS Y COLECTIVOS

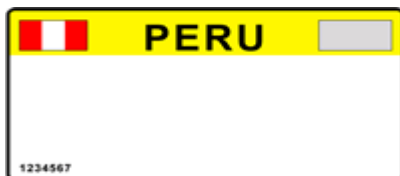

- SERVICIO DE TRANSPORTE URBANO E INTERURBANO



- SERVICIO DE TRANSPORTE INTERPROVINCIAL DE PERSONAS

